

**EXPOSICIÓN DEL USO DE SUELO FRENTE AL NIVEL DE PELIGRO POR FLUJO DE DETRITOS**

| USO DE SUELO | NIVEL DE PELIGRO |                 |                | TOTAL (m <sup>2</sup> ) |
|--------------|------------------|-----------------|----------------|-------------------------|
|              | MUY ALTO         | ALTO            | MEDIO          |                         |
| RESIDENCIAL  | 1051.46          | 9457.77         | 2965.80        | 13475.03                |
| COMERCIO     | 168.89           | 302.06          | 0.00           | 470.95                  |
| OTROS USOS   | 9.61             | 603.89          | 0.00           | 613.50                  |
| LOTES VACÍOS | 29.64            | 318.70          | 131.29         | 479.63                  |
| <b>TOTAL</b> | <b>1259.60</b>   | <b>10682.42</b> | <b>3097.09</b> | <b>15039.11</b>         |

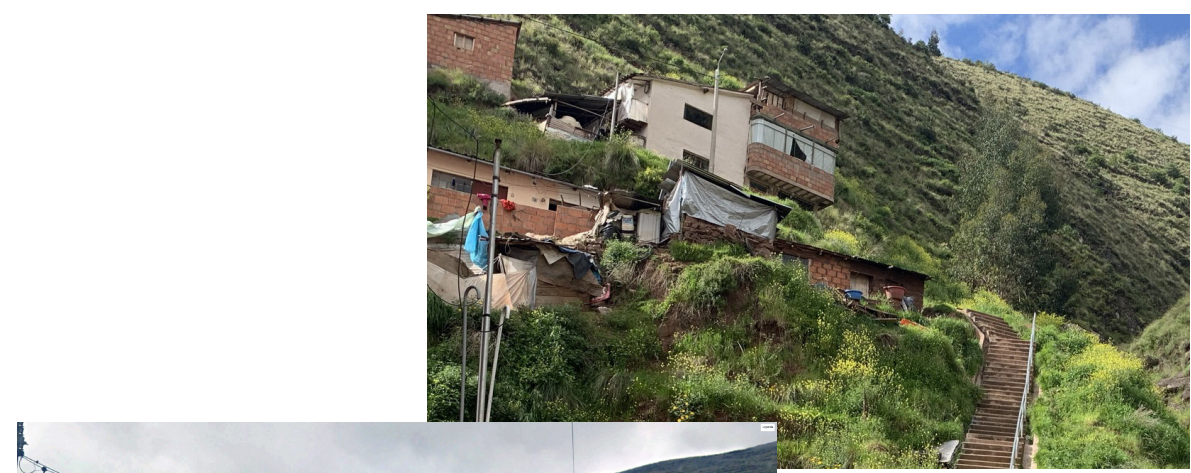

**EXPOSICIÓN DEL USO DE SUELO FRENTE AL NIVEL DE PELIGRO**  
1:2,000

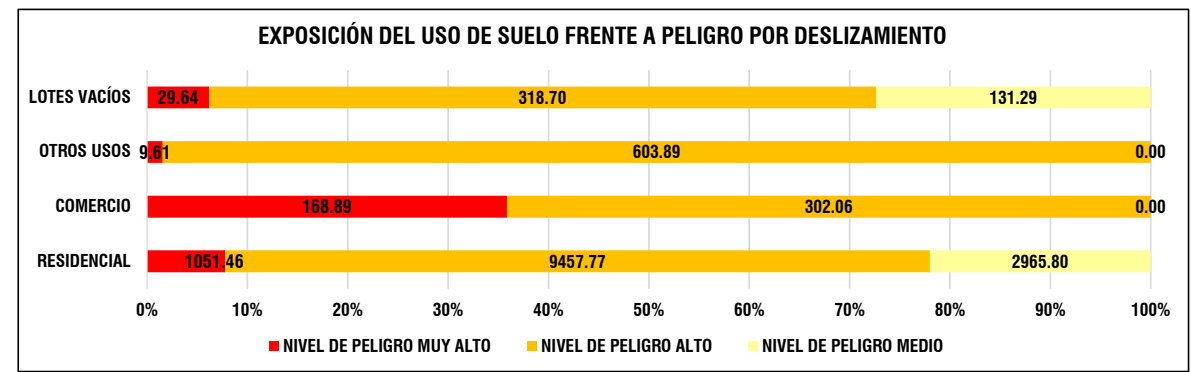
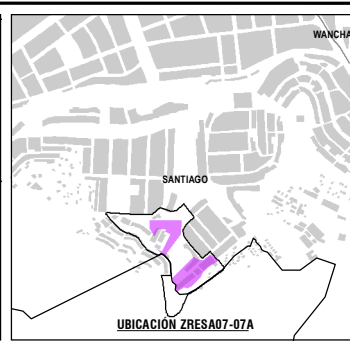

**LEYENDA**

|                                 |                           |              |                                      |
|---------------------------------|---------------------------|--------------|--------------------------------------|
| ZONA DE REGLAMENTACIÓN ESPECIAL | INFRAESTRUCTURA EXISTENTE | USO DE SUELO | NIVEL DE PELIGRO - FLUJO DE DETRITOS |
| ÁMBITO DE ESTUDIO               | PONTÓN                    | RESIDENCIAL  | MUY ALTO                             |
| OCUPACIÓN ACTUAL                | CANAL / CUNETA            | COMERCIO     | ALTO                                 |
| AGRUPACIONES URBANAS            | VEREDA / ESCALINATA       | OTROS USOS   | MEDIO                                |
| ÁREAS DE APORTE                 |                           | SIN USO      |                                      |
| ZRE SA ARAHUAY                  |                           | LOTE VACÍO   |                                      |
| MANZANAS ENTORNO URBANO         |                           |              |                                      |
| ZONA DE PROTECCIÓN AMBIENTAL    |                           |              |                                      |
| BORDE URBANO                    |                           |              |                                      |
| CURVAS DE NIVEL                 |                           |              |                                      |
| RED HIDRICA                     |                           |              |                                      |

**ESCALA GRÁFICA**

SISTEMA DE COORDENADAS:  
WGS 1984 UTM Zone 19S  
Projection: Transverse Mercator  
Datum: WGS 1984  
False Easting: 500,000.0000  
False Northing: 10,000,000.0000  
Central Meridian: -69.0000  
Scale Factor: 0.9996  
Latitude Of Origin: 0.0000  
Units: Meter

**MUNICIPALIDAD PROVINCIAL DE CUSCO**

GERENCIA DE DESARROLLO URBANO Y RURAL

**PLAN ESPECIFICO ZRESA07-07A**

PROYECTO: "MEJORAMIENTO Y RECUPERACIÓN DE LAS CONDICIONES DE HABITABILIDAD URBANA EN 41 ZONAS DE REGLAMENTACIÓN ESPECIAL DE LA PROVINCIA DE CUSCO"

MAPA: EXPOSICIÓN DEL USO DE SUELO FRENTE AL NIVEL DE PELIGRO

AGROPACIONES: APV. FIGUS DE SAN JOSÉ, APV. PEQUEÑOS PROPIETARIOS VILLA ARAHUAY, APV. GENERACION 2000, APV. JESUS DE NAZARETH, P.J. ARAHUAY Y P.J. PRIMERO DE ENERO - QUEBRADA ARAHUAY-VMA EL PERÚ

FUENTE: INDI, PDM CUSCO - SGGTP, PDM CUSCO - SGGTP, LEVANTAMIENTO TOPOGRAFICO 41 ZRE, FICHAS TÉCNICAS 41 ZRE, HABILITACIONES URBANAS

UBICACIÓN: DISTRITO: CUSCO, PROVINCIA: CUSCO, DISTRITO: SANTIAGO

ELABORADO POR: EQUIPO TÉCNICO PM41ZRE

ESCALA: 1:2,000

REFERENCIALES: LOS LÍMITES DISTRITALES SON REFERENCIALES

FECHA: JULIO - 2022

**MD-FC 06**